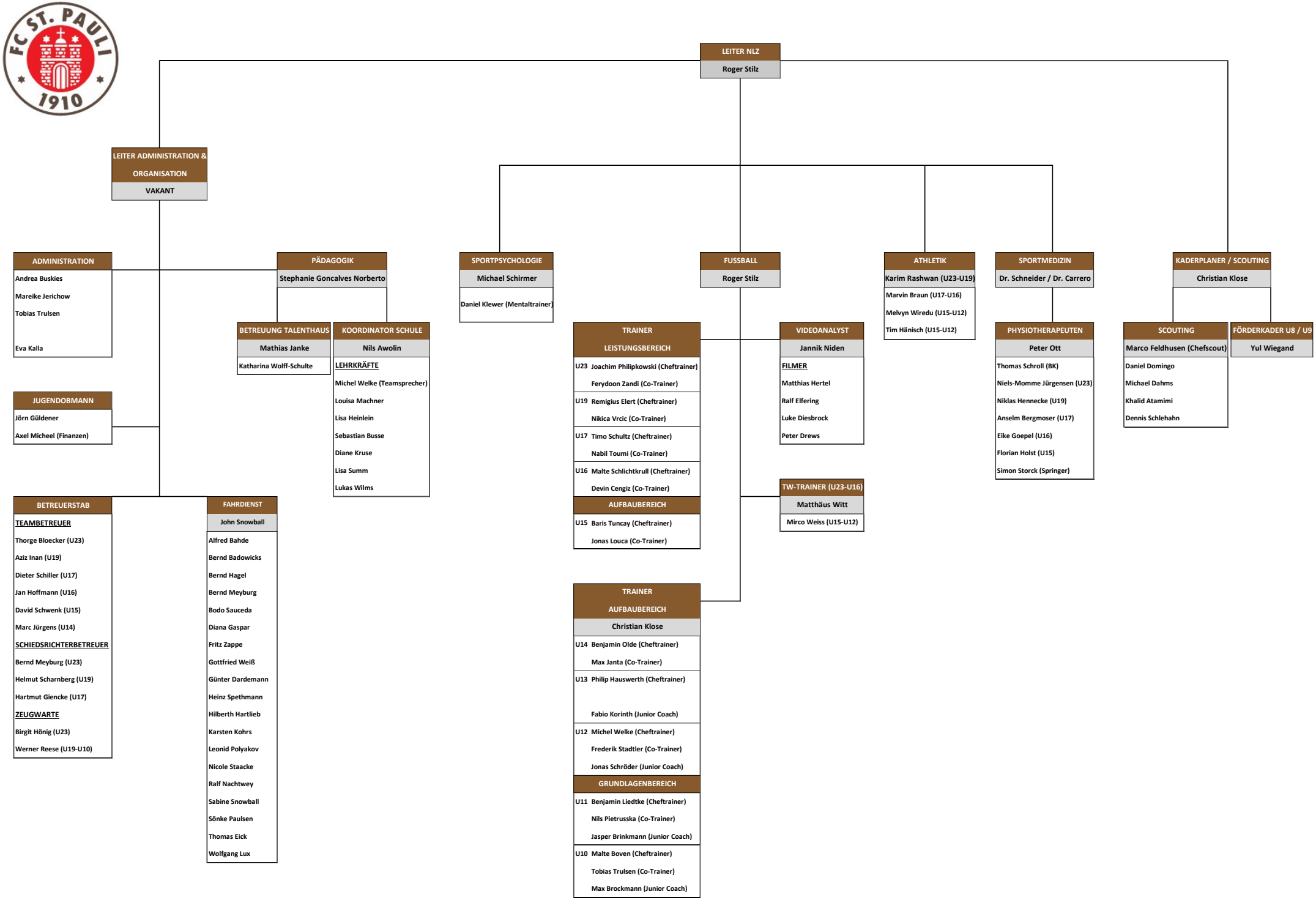
LEITER NLZ
Roger Stilz
LEITER ADMINISTRATION & ORGANISATION
VAKANT
ADMINISTRATION
Andrea Buskies
Mareike Jerichow
Tobias Trulsen
Eva Kalla
JUGENDOBMANN
Jörn Güldener
Axel Micheel (Finanzen)
BETREUERSTAB
TEAMBETREUER
Thorge Bloecker (U23)
Aziz Inan (U19)
Dieter Schiller (U17)
Jan Hoffmann (U16)
David Schwenk (U15)
Marc Jürgens (U14)
SCHIEDSRICHTERBETREUER
Bernd Meyburg (U23)
Helmut Scharnberg (U19)
Hartmut Giencke (U17)
ZEUGWARTE
Birgit Hönig (U23)
Werner Reese (U19-U10)
PÄDAGOGIK
Stephanie Goncalves Norberto
BETREUUNG TALENTHAUS
Mathias Janke
Katharina Wolff-Schulte
KOORDINATOR SCHULE
Nils Awolin
LEHRKRÄFTE
Michel Welke (Teamsprecher)
Louisa Machner
Lisa Heinlein
Sebastian Busse
Diane Kruse
Lisa Summ
Lukas Wilms
FAHRDIENST
John Snowball
Alfred Bahde
Bernd Badowicks
Bernd Hagel
Bernd Meyburg
Bodo Sauceda
Diana Gaspar
Fritz Zappe
Gottfried Weiß
Günter Dardemann
Heinz Spethmann
Hilberth Hartlieb
Karsten Kohrs
Leonid Polyakov
Nicole Staacke
Ralf Nachtwey
Sabine Snowball
Sönke Paulsen
Thomas Eick
Wolfgang Lux
SPORTPSYCHOLOGIE
Michael Schirmer
Daniel Klewer (Mentaltrainer)
FUSSBALL
Roger Stilz
TRAINER LEISTUNGSBEREICH
U23 Joachim Philipkowski (Cheftrainer)
Ferydoon Zandi (Co-Trainer)
U19 Remigius Elert (Cheftrainer)
Nikica Vrcic (Co-Trainer)
U17 Timo Schultz (Cheftrainer)
Nabil Toumi (Co-Trainer)
U16 Malte Schlichtkrull (Cheftrainer)
Devin Cengiz (Co-Trainer)
AUFBAUBEREICH
U15 Baris Tuncay (Cheftrainer)
Jonas Louca (Co-Trainer)
TRAINER AUFBAUBEREICH
Christian Klose
U14 Benjamin Olde (Cheftrainer)
Max Janta (Co-Trainer)
U13 Philip Hauswerth (Cheftrainer)
Fabio Korinth (Junior Coach)
U12 Michel Welke (Cheftrainer)
Frederik Stadtler (Co-Trainer)
Jonas Schröder (Junior Coach)
GRUNDLAGENBEREICH
U11 Benjamin Liedtke (Cheftrainer)
Nils Pietrusska (Co-Trainer)
Jasper Brinkmann (Junior Coach)
U10 Malte Boven (Cheftrainer)
Tobias Trulsen (Co-Trainer)
Max Brockmann (Junior Coach)
VIDEOANALYST
Jannik Niden
FILMER
Matthias Hertel
Ralf Elfering
Luke Diesbrock
Peter Drews
TW-TRAINER (U23-U16)
Matthäus Witt
Mirco Weiss (U15-U12)
ATHLETIK
Karim Rashwan (U23-U19)
Marvin Braun (U17-U16)
Melvyn Wiredu (U15-U12)
Tim Hänisch (U15-U12)
SPORTMEDIZIN
Dr. Schneider / Dr. Carrero
PHYSIOTHERAPEUTEN
Peter Ott
Thomas Schroll (BK)
Niels-Momme Jürgensen (U23)
Niklas Hennecke (U19)
Anselm Bergmoser (U17)
Eike Goepel (U16)
Florian Holst (U15)
Simon Storck (Springer)
KADERPLANER / SCOUTING
Christian Klose
SCOUTING
Marco Feldhusen (Chefscout)
Daniel Domingo
Michael Dahms
Khalid Atamimi
Dennis Schlehahn
FÖRDERKADER U8 / U9
Yul Wiegand